序号	报告编号	发布日期	结论	影像资料
94	GX-B1309/21-1-24006	2024.3.25	所检项目合格	
95	GX-B1500/21-1-24023	2024.3.25	综合判定：合格	

96	GX-B1500/21-1-24024	2024.3.25	综合判定：合格	
97	GX-B1500/21-1-24025	2024.3.25	综合判定：合格	

98	GX-B1500/21-1-24026	2024.3.25	综合判定：合格		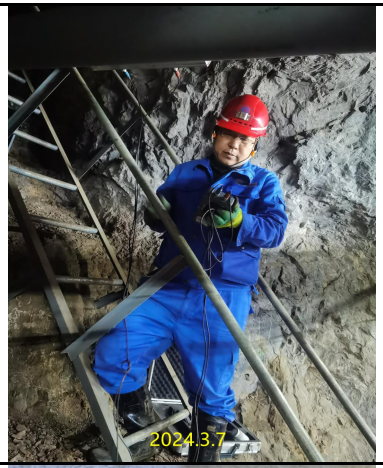
99	GX-B1309/21-1-24008	2024.3.25	所检项目合格		

100	GX-B1500/21-1-24030	2024.3.25	综合判定：合格		
101	GX-B1500/21-1-24031	2024.3.25	综合判定：合格		

102	GX-B1500/21-1-24032	2024.3.25	综合判定：合格		
103	GX-B1500/21-1-24033	2024.3.25	综合判定：合格		

104	GX-B1309/21-1-24010	2024.3.25	所检项目合格	
105	GX-B1500/21-1-24038	2024.3.25	综合判定：合格	

106	GX-B1500/21-1-24039	2024.3.25	综合判定：合格	
107	GX-B1500/21-1-24040	2024.3.25	综合判定：合格	

108	GX-B1500/21-1-24041	2024.3.25	综合判定：合格	
109	GX-B1424/20-1-24010	2024.3.25	依据NB/T 10176-2019单轨吊车综合判定合格	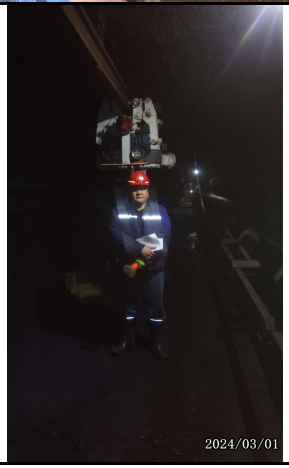

110	GX-B1310/21-1-24020	2024.3.25	符合标准要求	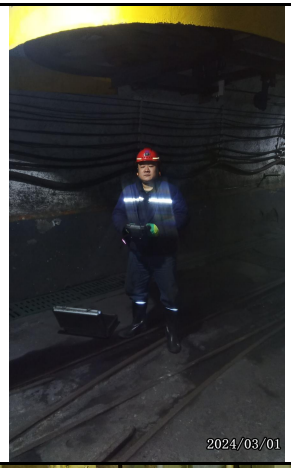
111	GX-B1380/20-1-24011	2024.3.25	所检项目合格	

112	GX-B1380/20-1-24012	2024.3.25	所检项目合格			
113	GX-B1380/20-1-24013	2024.3.25	所检项目合格		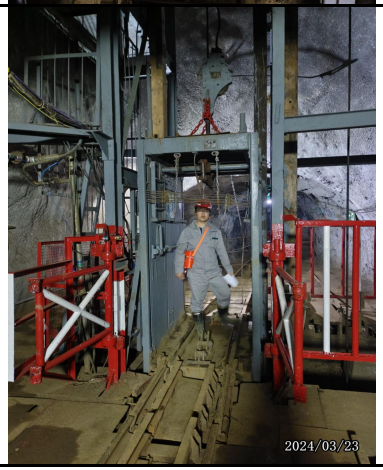	

114	GX-B1380/20-1-24014	2024.3.25	所检项目合格	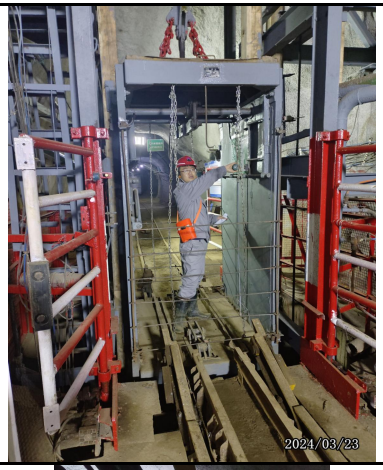
115	GX-B1415/22-1-24002	2024.3.29	综合判定：合格	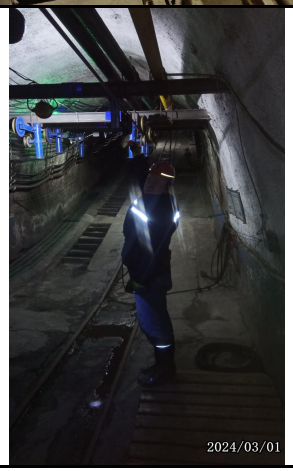

116	GX-B1415/22-1-24001	2024.3.29	综合判定：合格		

23045